

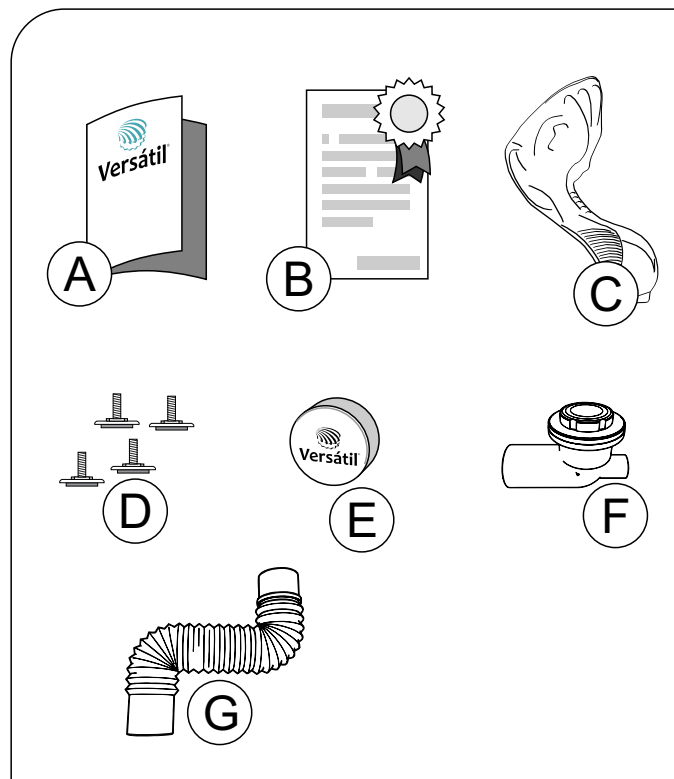

Versátil®

ITENS QUE ACOMPANHAM SUA BANHEIRA VERSÁTIL - LINHA VITORIANA



- A - 01 Manual de instalação
- B - 01 Certificado de garantia
- C - 04 Pés de alumínio
- D - 04 Sapatas 3/8 rosqueável (para ajuste de altura)
- E - 01 Ladrão acabamento em inox
- F - 01 Dreno com acabamento em inox
- G - 01 Kit de instalação (sifão articulado)

GUIA RÁPIDO DE INSTALAÇÃO

Linha Vitoriana

1º passo - Definindo local

DEVE EXISTIR NO LOCAL OS SEGUINTE PONTOS DE INSTALAÇÃO

PA - Ponto de entrada de água. (parede ou no chão).
PD - Ponto de drenagem. (tubo de esgoto 40mm conectada a caixa sifonada).

PE - Ponto de eletricidade. (quando houver aquecedor elétrico - verificar manual do fabricante para correta especificações de instalação).

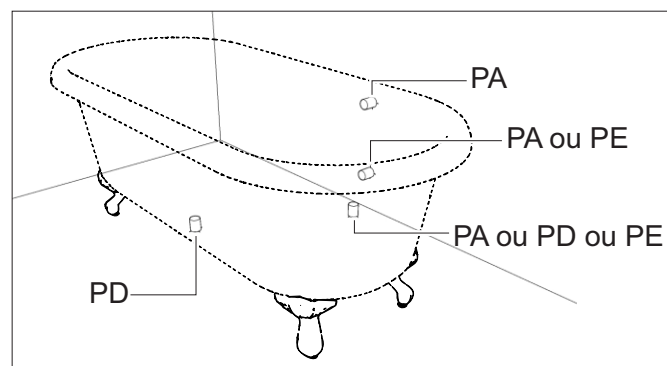

2º passo - Instalação hidráulica

1. Instale uma torneira/misturador. Na parede ou chão próximo a borda da banheira, numa posição prática para a hora do banho.

3º passo - instalando ponto de drenagem

1. Cole o sifão articulado no dreno.
2. Conecte o sifão articulado ao ponto de drenagem.

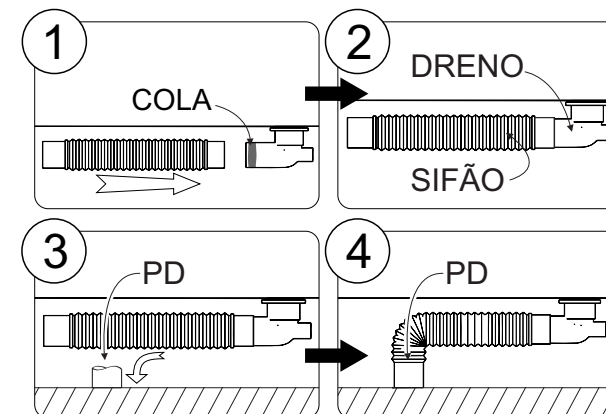

4º passo - Ajuste do nível

1. Rosquei as sapatas nos pés da banheira até que estejam completamente rosqueadas,
2. Verifique se sua banheira está "gangorrando". Se sim faça o ajuste da altura da sapata do pé que esteja "mancando"

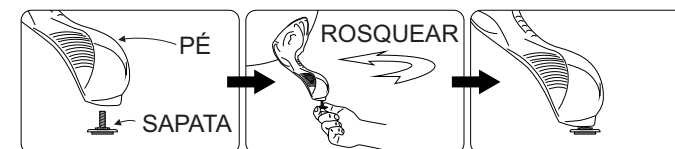

Versátil®

www.versatilbanheiras.com.br

E-mail: versatil@versatilbanheiras.com.br
SAC: sac@versatilbanheiras.com.br

Whatsapp: (62) 99434-7025
Fone: +55 (62) 3512-2030